Consignes de tri

COMMUNAUTÉ DE COMMUNES

EMBALLAGES ET PAPIERS

PLASTIQUE - CARTON - METAL

POUR FAIRE SIMPLE :
TOUS LES EMBALLAGES ET PAPIERS SE TRIENT !

MERCI !
Vidés
Avec bouchons
Non imbriqués
En vrac

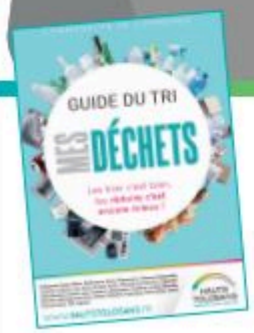

UN DOUTE , UNE QUESTION ?
www.hautstolosans.fr/
nouvelles-consignes-de-tri

HAUTS TOLOSANS
COMMUNAUTÉ DE COMMUNES